HornWochenEnde Todtmoos

22. bis 25. Februar 2024

Seit vielen Jahren zieht das Hornwochenende eine große Zahl an begeisterten HornspielerInnen in den Schwarzwald. Es hat ein ganz besonderes Flair und verfolgt das große Ziel, das gemeinsame Hornspielen zu fördern und Spielerinnen und Spieler für mehrere Tage zusammen zu bringen. Ein gemeinsames Erlebnis, egal ob jung oder alt, ob Anfänger oder Student.

MUSIK

Musikschule Bad Säckingen

Ensembles

sind das Herzstück des HWE. Wir richten den Fokus stark auf das gemeinsame Musizieren. Bei der Gruppeneinteilung wird schon im Vorfeld Rücksicht auf Alter und Niveau der TeilnehmerInnen genommen, so kann möglichst homogen und zielgerichtet geprobt werden. Zur Vorbereitung werden im Vorfeld die Noten versandt. Mehr Informationen zu unserem professionellen Dozententeam gibt es auf unserer Homepage.

Meisterklassen

Die Meisterkurse richten sich an fortgeschrittene HornistInnen und NaturhornspielerInnen ab ca. 14 Jahren, die ihr Spiel auf ein höheres Niveau bringen möchten. Während des Kurses erhalten die Teilnehmer individuelle Anleitung und wertvolles Feedback von Mischa Greull und Anneke Scott. Der Kurs wird mit Klavierbegleitung ergänzt. Die Teilnehmerzahl ist begrenzt, um eine individuelle Betreuung zu gewährleisten.

Kursinhalte:
- Technische Aspekte des Horn- und Naturhornspiels
- Phrasierung und musikalischer Ausdruck
- Repertoireanalysen und Interpretation
- Praktische Übungseinheiten und Ensemblearbeit

Anneke Scott

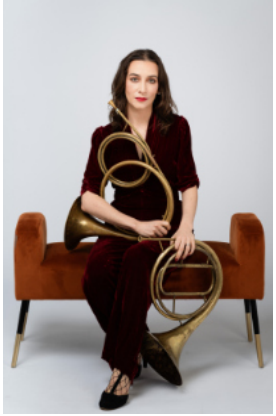

Anneke ist Solo-Hornistin in einer Reihe von international renommierten Ensembles für historische Instrumente, darunter Sir John Eliot Gardiners Orchestre Révolutionnaire et Romantique.

Prof. Mischa Greull

Prof. Mischa Greull, ein renommierter Schweizer Hornist, hat über 30 Jahre lang als Solohornist beim Tonhalle-Orchester Zürich gewirkt und ist derzeit als Professor für Horn und Leiter der Blechbläserabteilung an der Zürcher Hochschule der Künste tätig.

Teilnahme und Preise

Alle Preise sind inklusive Vollpension & Übernachtung in Mehrbettzimmern

Teilnahme ab Donnerstag *Beginn 14:30 Uhr*	195 Euro
Teilnahme ab Freitag *Beginn 14:30 Uhr*	160 Euro
Teilnahme Meisterklasse *Beginn Donnerstag 11:00 Uhr*	375 Euro

Anmeldeschluss 15. D

Unterkunft

Europäisches Gäste- und Seminarhaus

Kirchbergstr. 2, 79682 Todtmoos

Abschlusskonzerte

Sa, 24.02.2024, 20:00 Uhr; Konzert der Meisterklassen

So, 25.02.2024, 11:30 Uhr; Großes Abschlusskonzert

Veranstaltungsort:

Wehratalhalle Todtmoos

Anmeldung & weitere Infos unter www.musaek.de/hwe

Kontakte

MUSÄK Geschäftstelle – Gabriele Hauber: info@musaek.de
Tel: +49 7761 2416

Musikalische Leitung – Julian Gibbons: julian.gibbons@musaek.de

Meisterklasse – Prof. Mischa Greull: mischa.greull@zhdk.ch

Wir bedanken uns bei allen Förderern und Sponsoren!

Musik-Atelier

Volksbank Rhein-Wehra Stiftung

Sparkasse Hochrhein

BLASMUSIKVERBAND HOCHRHEIN E.V.

musikschule südschwarzwald im Landkreis Waldshut

TODTMOOS ...typisch Schwarzwald